Les Secrets de Knokke-Le Zoute

Dictionnaire ludique et érudit

Alain Zenner

édition Altura

24,99 euros

Disponible à l'Office du Tourisme de Knokke-Heist ou en ligne sur le webshop via shop.myknokke-heist.be

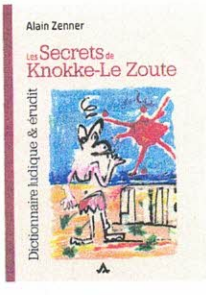

Plein d'anecdotes délicieuses à raconter lors du prochain barbecue

Avec son livre léger mais fouillé sur les petits et grands secrets du Zoute, le juriste Alain Zenner n'en est pas à son premier coup d'essai. « J'ai enseigné à l'ULB, j'ai écrit des milliers de pages sur le droit de l'insolvabilité. L'idée d'écrire ce livre sur ma ville côtière bien-aimée n'aurait peut-être pas vu le jour sans la crise du coronavirus », déclare Alain Zenner.

Enfant, il construisait déjà des châteaux de sable à Knokke et, après sa retraite, il est venu s'y installer il y a quelques années. « Pendant le premier confinement, j'ai fait de nombreuses promenades, qui ont contribué à faire germer l'idée d'un premier livre, *Le Dictionnaire Ludique & Érudit du Confinement* ». Il a remporté un tel succès que l'éditeur m'a demandé si j'avais d'autres idées... Et oui, au cours de mes nombreuses promenades au Zoute, j'avais aussi commencé à me poser beaucoup de questions sur l'histoire des bâtiments, l'origine des noms de lieux... En faisant des recherches à ce propos, j'avais découvert beaucoup de belles histoires que j'avais envie de partager. Et de belles images aussi, car le cercle d'histoire locale Cnocke is Hier de Danny Lannoy possède des archives que je peux consulter à volonté. »

L'histoire la plus surprenante de ce livre rempli de trésors ? « Knokke-Heist aurait pu devenir une mine de charbon. En 1912, Paul Lippens a fait creuser jusqu'à une profondeur de 455 mètres au niveau du golf actuel. Des études géologiques avaient en effet montré qu'il existait sous terre des filons riches en charbon, de la Campine aux Cornouailles. Une telle veine aurait également pu parcourir le sous-sol du Zoute. Lippens n'a finalement pas trouvé de charbon, mais bien une source d'eaux thermales. Ce n'est donc pas une mine de charbon, mais La Maison de la Source, ouverte aux visiteurs jusque dans les années 1930, qui a été érigée à cet endroit. Qu'en reste-t-il aujourd'hui ? Lorsque la source s'est tarie, l'ancien club-house du golf a pris sa place. »